Landwirtschaftskammer Tirol

waldverband tirol

Tiroler Nadel-Wertholz-Submission 2024

am 23. Jänner 2024 in der Landwirtschaftskammer Tirol, Brixner Straße 1, 6020 Innsbruck

Besichtigungs- und Angebotszeitraum 20. Dezember bis 22. Jänner 2024

Aktuelle Informationen zur Wertholzsubmission finden Sie unter

www.facebook.com/wertholzsubmissiontirol

Informationen

Der Waldverband Tirol führt heuer zum elften Mal eine Submission mit Nadelwertholz aus ganz Tirol durch, **erstmals am neuen Standort Landwirtschaftliche Lehranstalt Rotholz, Kappenhof.** Es wurden alle Tiroler Forstbetriebe, Agrargemeinschaften und Waldbesitzer eingeladen spezielle Wertholzqualitäten anzubieten.

Es sind qualitativ hochwertige Nadelhölzer einzelstammweise am Standort Rotholz aufgelegt worden. Die aufgelegten Stämme stammen aus den Bezirken Reutte, Landeck, Imst, Innsbruck Land, Schwaz, Kufstein, Kitzbühel und aus Vorarlberg.

Angesprochen werden mit der Submission Käufer von Tonholz und Instrumentenbauer, Furnierholzkäufer und Wertholzhändler, Schreiner und Möbelhersteller, Schindelholz-erzeuger und auch Küblereien.

Bis 22. Jänner 2024 können die Lose von den Kunden besichtigt werden. In der Woche vor Weihnachten und vom 8. Jänner an, wird an Werktagen soweit möglich versucht, das Holz schneefrei zu halten. Das Holz liegt am Standort Kappenhof der Landwirtschaftlichen Lehranstalt Rotholz und ist frei zugänglich. Wegen der Schneeverhältnisse bitte ich, im Zweifel beim Platzwart Rücksprache zu halten.

Am 23. Jänner 2024 findet dann ab 09:00 Uhr die Angebotseröffnung in der Landwirtschaftskammer Tirol, Besprechungsraum Erdgeschoss, Brixner Straße 1, 6020 Innsbruck statt. Detaillierte Informationen sind den beiliegenden Verkaufs- und Submissionsbedingungen zu entnehmen. Mit der Abgabe der unterschriebenen Gebote werden die Verkaufs- und Submissionsbedingungen akzeptiert.

Für weitere Informationen stehen wir Ihnen gerne zur Verfügung.

Angebotsadresse, Kontakt, Kontakt Submissionsplatz: Waldverband Tirol, Brixner Straße 1, 6020 Innsbruck, Österreich; DI Klaus Viertler, +**43(0)664/602 598 1210** klaus.viertler@lk-tirol.at

Termin und Ort der Submissions-Angebotsöffnung: LK Tirol, Besprechungsraum Erdgeschoss, Brixner Straße 1, 6020 Innsbruck; Dienstag, 23. Jänner 2024, 09:00 Uhr

Submissionsplatz: Kappenhof, Rotholz 49, 6261 Strass im Zillertal

Publikumstag - Öffentliche Besichtigung der Ergebnisse der Wertholzsubmission: Samstag 27. Jänner 2024, 10 bis 16 Uhr, Kappenhof, Rotholz 49, 6261 Strass im Zillertal

Baumarten und Sortimente in Festmeter und Prozent

Baumart	Festmeter	Anteil
Fichte	269 efm	48%
Lärche	126 efm	22%
Tanne	63 efm	11%
Zirbe	101 efm	18%
Summe	***559 efm***	

Definition mondgeschlägert

Im Losverzeichnis ist bei einigen Stämmen das Merkmal „mondgeschlägert“ angegeben. Unter „mondgeschlägert“ wird bei dieser Submission Holz verstanden, welches nachweislich bei abnehmendem Mond gefällt wurde. Wo zusätzliche Daten vorhanden sind, finden Sie die genauen Schlägerungszeitpunkte in der beiliegenden Tabelle „Überblick Herkünfte und Seehöhen“.

Mindestpreise

Grundsätzlich liegt der Mindestpreis für einen Zuschlag bei der Fichte bei 120 Euro pro Festmeter, bei der Tanne bei 100 Euro pro Festmeter, bei der Lärche bei 160 Euro pro Festmeter und bei der Zirbe bei 350 Euro pro Festmeter netto.

Für die Stämme mit **der Losnummer 500 bzw. 700 bis 718** sind keine Mindestpreise vorgesehen.

Überblick Herkünfte, Seehöhen, Schlägerungszeitpunkte

Los-nummer	Waldort	Gemeinde	Bezirk	Expos-ition	Seehöhe	Schlägerung	Mond?
1 bis 10	Mauchele Alm	St. Leonhard im Pitztal	Imst	NO	1700m	Okt. 23	ja
11 bis 23	Söllberg	St. Leonhard im Pitztal	Imst	NO	1500m	Sept. 23	ja
24 bis 29	Buchen	Telfs	Ibk Land		1250m	17.10.23	
30	Erdtal	Leutasch	Ibk Land	SO	1160m	07.10.23	ja
31 bis 33	Wildmoos	Telfs	Ibk Land	eben	1300m	01.11.23	ja
34	Hintern Haus	Leutasch	Ibk Land	SO	1100m	02.11.23	ja
35	Sümpflt Oxnsteig	Leutasch	Ibk Land	SO	1250m	07.11.23	Ja
36 bis 39	Lablener Südwest	Scharnitz	Ibk Land	SW	1350m	13.10.23	Ja
40 bis 41	Arzwald Süd	Scharnitz	Ibk Land	S	1050m	19.10.23	
42 bis 48	Mühlberg Wassertal	Reith bei Seefeld	Ibk Land	NO	1200m	26.10.23	
49 bis 51		Wiesing	Schwaz				
52 bis 84	Hochrain	Ried im Oberinntal	Landeck	N	1700m	31.10.23	ja
85 bis 140			Vorarlberg				
141 bis 142	Adlergschwendt	Oberpinswang	Reutte	NW	1010m	04.11.23	Ja
143 bis 144	Krohbergmoos	Oberpinswang	Reutte	W	1070m	04.11.23	ja
145 bis 146	Gschirrkiste	Oberpinswang	Reutte	NW	1050m	04.11.23	ja
147 bis 150	Kitzberg	Unterpinswang	Reutte	SW	1050m	04.11.23	ja
151 bis 155	Schöberli	Ehrwald	Reutte	SO	1000m	02.10.23	ja
156 bis 160	Hirschbachtal	Wängle	Reutte	O	1100m	03.11.23	ja
161 bis 191	Auffach	Wildschönau	Kufstein	NW	1000m	29.10.-13.11	ja
192 bis 194	Auffach	Wildschönau	Kufstein	NW	900m	06.11.23	ja
195 bis 201	Auffach	Wildschönau	Kufstein	N	1100m	06.11.-13.11	ja
202 bis 219	Verwall	St. Anton am Arlberg	Landeck	NO	1920m	04.10.23	ja
220 bis 223	Fallbichlwald	Reith b. Kitzbühel	Kitzbühel	NO	850m	08.11.23	ja
224	Oberriedel	Ellmau	Kitzbühel		1350m	13.11.23	ja
225 bis 230	Boden	St. Leonhard im Pitztal	Imst	O	1450m	Okt. 23	ja
231 bis 235	Wilder Kaiser	Scheffau	Kitzbühel	S	1050m	08.11.23	ja
236 bis 237	Pass-Strub	Waidring	Kitzbühel		700m	07.10.23	ja
238		Söll	Kufstein	O	1000m	06.11.23	ja
239 bis 284		Ötz	Imst				
285 bis 301	Timls, Timler Alm Hinterjoch	Arzl im Pitztal	Imst	NW	1550m	30.10.23	ja
302 bis 359	Mauchele Alm	St. Leonhard im Pitztal	Imst	NO	1700m	Okt 23	ja
360 bis 370	Söllberg	St, Leonhard im Pitztal	Imst	NO	1500m	Sept. 23	ja
371 bis 377	Boden	St. Leonhard im Pitztal	Imst	O	1450m	Okt. 23	ja
378 bis 398	Timls, Timler Alm Hinterjoch	Arzl im Pitztal	Imst	NW	1550m	30.10.23	ja
399 bis 401	Larchwald	Namlos	Reutte	W	1470m	30.10.23	ja
402 bis 409	Schöberli	Ehrwald	Reutte	SO	1000m	02.10.23	ja
410 bis 416	Bockleit	Kirchberg	Kitzbühel	W	1100m	21.11.23	
417 bis 421	Kloowald	Brixen im Thale	Kitzbühel		950m	11.11.23	Ja
422 bis 438	Farnreithwald	Brixen im Thale	Kitzbühel		1100m	02.12.23	ja
439 bis 449		Hart im Zillertal	Schwaz	W	750m		
450 bis 454	Franreithwald	Brixen im Thale	Kitzbühel		1100m	02.12.23	ja
455 bis 462		Landeck	Landeck				
463 bis 470	Farnreithwald	Brixen im Thale	Kitzbühel		1100m	02.12.23	ja
471 bis 472		Söll	Kufstein	O	1000m	06.11.23	ja
473 bis 477	Wilder Kaiser	Scheffau	Kitzbühel	S	1050m	08.11.23	ja

478 bis 484	Fallbichlwald	Reith bei Kitzbühel	Kitzbühel	NO	850m	08.11.23	ja
485 bis 492	Oberriedel	Ellmau	Kitzbühel		1300m	13.11.23	ja
493 bis 498	Schöberli	Ehrwald	Kitzbühel	SO	1000m	02.10.23	ja
499 bis 500			Schwaz				
501 bis 504	Fügenerwald	Fügen	Schwaz		750m	08.11.23	ja
505	Leiner Wald	Arzl im Pitztal	Imst	NW	1600m	07.10.23	ja
506 bis 533		Gries im Sellrain	Ibk Land				
534 bis 569	Mauchele Alm	St. Leonhard im Pitztal	Imst	NO	1700m	Okt. 23	Ja
570 bis 576	Leiner Wald	Arzl im Pitztal	Imst	NW	1600m	07.10.23	ja
578 bis 583	Mauchele Alm	St. Leonhard im Pitztal	Imst	NO	1700m	Okt. 23	ja
584 bis 657		Gries im Sellrain	Ibk Land				
658 bis 669	Verwall	St. Anton am Arlberg	Landeck	NO	1920m	04.10.23	ja
670 bis 699	Leiner Wald	Arzl im Pitztal	Imst	NW	1600m	07.10.23	ja
700 bis 718		Schönwies	Landeck				

Anfahrt

<u>Submissionsplatz Kappenhof, LLA Rotholz:</u> Lagerplatz, Rotholz 49, 6261 Strass im Zillertal, Tirol, Österreich, Anfahrt über die Autobahn A 12 (Ausfahrt Wiesing)

Die Zufahrt zum Platz ist auf zwei Seiten möglich, das Holz lagert am Waldrand:

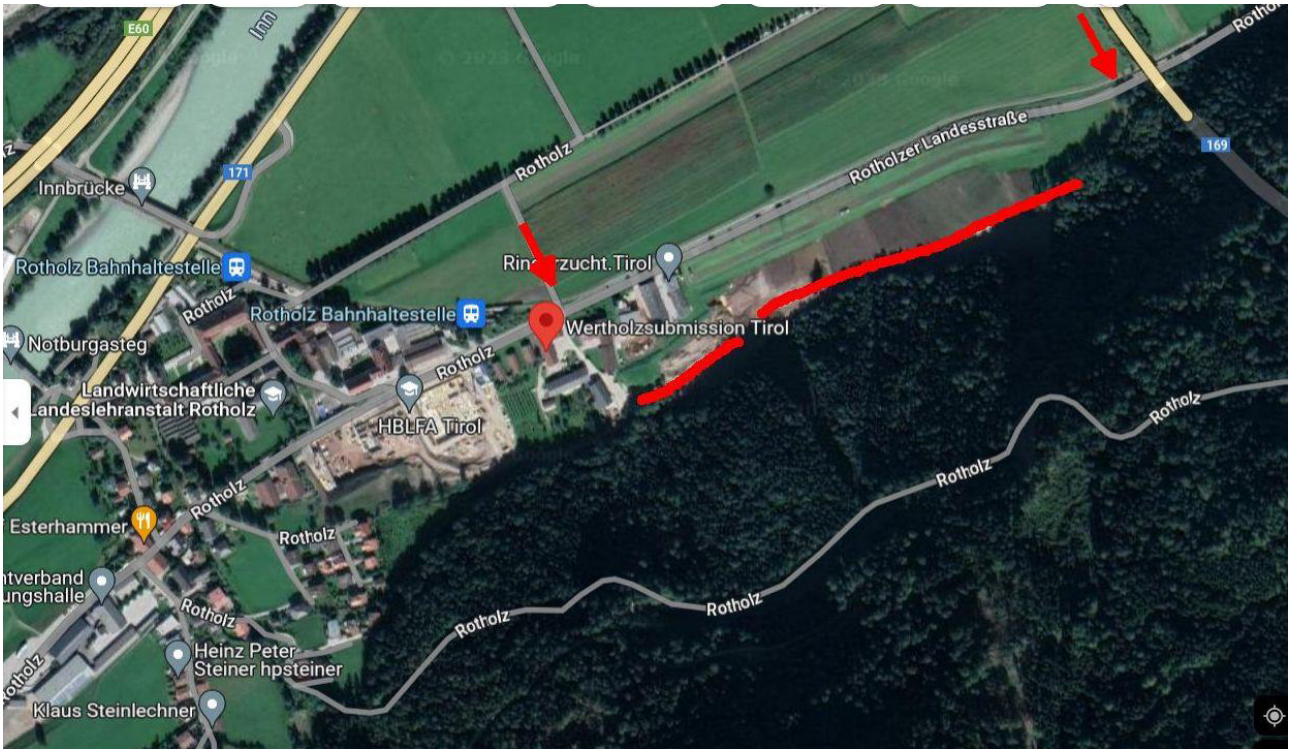

Submissionsbedingungen

Jeder Bieter erkennt durch die Abgabe seines Gebotes diese nachfolgenden Submissionsbedingungen an und verzichtet auf nachträgliche Einwendungen.

Dem Bieter wird auf dessen Wunsch die **Möglichkeit der Abgabe von anonymen Angeboten** gegeben (keine Nennung bei der Angebotsöffnung und beim Waldbesitzer, dem Organisator der Submission muss die Identität natürlich bekannt sein, Vermerk im Gebot oder auf dem Stammdatenblatt).

Die Gebote für das Wertholz sind in **Euro/fm netto frei Submissionsplatz** je Los abzugeben und unterschriftlich vom Bieter zu bestätigen.

Für die Gebotsabgabe wird empfohlen, die im Losverzeichnis beiliegenden Auflistungen zu benutzen. Für eine effiziente Abwicklung ist ein Stammdatenblatt mit genauer Rechnungsanschrift, UID-Nummer und Anonymitätswunsch auszufüllen. Werden von mehreren Bietern gleich hohe Gebote auf eine Losnummer abgegeben, so wird durch das Los entschieden, wer als Bestbieter zu gelten hat. Die Art der Verlosung bestimmt der Verkaufsleiter. Der Verkaufsleiter wird am **23. Jänner 2024**, vor Öffnung der Gebote, in der Landwirtschaftskammer Tirol, bestimmt.

Vom 20. Dezember bis 22. Jänner können die Lose von den Kunden besichtigt werden. Die Gebotsabgabe muss jeweils bis spätestens **23. Jänner 2024, 08:30 Uhr** entweder auf dem Postweg beim Waldverband Tirol, Brixner Straße 1, 6020 Innsbruck einlangen, persönlich in der Landwirtschaftskammer Tirol übergeben oder per eMail an das Postfach mit der Adresse klaus.viertler@lk-tirol.at verschickt werden.

Schriftliche Zurückziehungs- oder Widerrufungserklärungen werden nur anerkannt, wenn sie bis spätestens 23. Jänner 2024, 09:00 Uhr, per Post oder eMail beim Waldverband Tirol einlangen.

Es besteht kein Anrecht auf die Erteilung des Zuschlages. Insbesondere kann der Zuschlag versagt werden, wenn die Zahlungsfähigkeit des Bieters angezweifelt werden muss, oder andere wichtige Voraussetzungen für die Erteilung des Zuschlages fehlen. **Grundsätzlich werden als Mindestpreis für einen Zuschlag bei der Fichte 120 Euro pro Festmeter, bei der Tanne 100 Euro pro Festmeter, bei der Lärche 140 Euro pro Festmeter, bei der Kiefer 90 Euro und bei der Zirbe 350 Euro pro Festmeter festgelegt.** Es wird davon ausgegangen, dass das Holz vorher besichtigt wurde. Nachträgliche Einwendungen bezüglich Maß, Qualität und Aushaltung des Holzes können keine Berücksichtigung finden. Die Verkäufer übernehmen keinerlei Haftung für innere Fehler laut §32 der Österreichischen Holzhandelsusancen 2006.

Den bei der Submission am 23. Jänner 2024 anwesenden Bietern wird die Entscheidung über ihre Gebote sogleich mündlich bekannt gegeben. Abwesende Bieter erhalten spätestens binnen 5 Tagen eine Mitteilung.

Verkaufsbedingungen

Jeder Bieter erkennt durch die Abgabe seines Gebotes die nachfolgenden Verkaufsbedingungen an und verzichtet auf nachträgliche Einwendungen.

Mit dem Zuschlag gilt der Kaufvertrag als rechtsverbindlich abgeschlossen.

Die Verkaufspreise gelten als Nettopreise frei Submissionsplatz zuzüglich der gesetzlichen Umsatzsteuer (20%/13%). Dem Käufer des Holzes werden **10 Euro pro Festmeter netto** Lagertagente hinzugerechnet. Verkäufer ist Waldverband Tirol. Zahlungsziel ist der **24. Februar 2024** (ohne Abzug), auf jeden Fall jedoch vor Abfuhr des Holzes. Wechselzahlungen und Zahlung per Scheck sind ausgeschlossen.

Der Holzwerbebeitrag in der Höhe von **€ 0,30/ fm** wird bei der Abrechnung zu Lasten des Verkäufers in Abzug gebracht.

Das Holz ist zu 100% PEFC zertifiziert.

Ab spätestens 01. Februar 2024 können die Bestgebote ohne Bekanntgabe des Käufers, sowie des Verkäufers auf der Homepage des Waldverband Tirol unter http://www.waldverband.at/landesverbaende/wv-tirol/ abgerufen werden.

Die Abfuhr ist rechtzeitig beim Ansprechpartner der Submissionsplätze anzumelden (spätestens 1 Tag vor Abfuhr) Es ist dies:

Dipl. Ing. Klaus Viertler, Waldverband Tirol

+43(0)664/602 598 1210, klaus.viertler@lk-tirol.at

Die Holzabfuhr ist ab **05. Februar 2024** möglich, das Holz ist ab diesem Zeitpunkt nach Käufern aufgepoltert. Letzter möglicher Abfuhrtag ist der **28. Februar 2024**. Erfolgt durch den Käufer des Holzes keine termingerechte Holzabfuhr bis spätestens **28. Februar 2024**, so kann dem Käufer ein Pönale von € 1,- pro fm und pro Tag Verspätung verrechnet werden.

Am Lagerplatz ist grundsätzlich KEIN Kran zum Aufladen des Holzes vorrätig. Sollte eine Gerätschaft zum Aufladen des Holzes auf den LKW benötigt werden, kann gerne eine Lademöglichkeit organisiert werden. Dies ist allerdings rechtzeitig bekanntzugeben und nur gegen einen Kostenersatz möglich.

Stammdatenblatt Nadelwertholzsubmission Rotholz 2024

(Bitte zum Gebot dazu legen)

Firma:……

……

Rechnungsanschrift

Straße:…….

PLZ:……Ort:…….

Land: …….

Kontaktperson Name:…….

UID Nr: …….

Telefon: …….. Fax ……

E-Mail: …….. Internet: ……

Anonyme Angebotsangabe gewünscht (keine öffentliche Nennung bei der Angebotsöffnung und keine Nennung beim Waldbesitzer):

☐ Ja ☐ Nein

Hinweis Rechnungsstellung: Auf der Rechnung im EU Raum wird „steuerfreie innergemeinschaftliche Lieferung“ angegeben. Für die zollorganisatorische Abwicklung in die Schweiz wird der Satz angegeben: „Der Ausführer der Waren, auf die sich dieses Handelspapier bezieht, erklärt, dass diese Waren, soweit nicht anders angegeben, präferenzbegünstigte ATUrsprungswaren sind“. Steuerrechtlich wird „steuerfreie Ausfuhrlieferung“ angeführt. Nach der Ausfuhr muss ein Ausfuhrnachweis übermittelt werden. Sonst muss die österreichische Umsatzsteuer nach verrechnet werden. Falls weitere Angaben oder Bestätigungen auf der Rechnung notwendig sind, bitte hier angeben:

…….

……

Ort, Datum: Unterschrift

Losverzeichnis
11. Wertholzsubmission 2024

Los Nr	Anzahl	Baumart	Länge m	Durchmesser cm mR	FMO	Los Nr	Gebot Euro/FMO	Bemerkung
1	1	Zirbe	4,00	40	0,43	**1**		
2	1	Zirbe	4,00	42	0,48	**2**		
3	1	Zirbe	4,00	41	0,45	**3**		
4	1	Zirbe	4,00	37	0,36	**4**		
5	1	Zirbe	4,00	42	0,48	**5**		
6	1	Zirbe	5,00	35	0,41	**6**		
7	1	Zirbe	4,00	46	0,57	**7**		
8	1	Zirbe	4,00	45	0,55	**8**		
9	1	Zirbe	5,00	35	0,41	**9**		
10	1	Zirbe	5,00	44	0,66	**10**		
11	1	Zirbe	5,00	36	0,43	**11**		
12	1	Zirbe	4,00	37	0,36	**12**		
13	1	Zirbe	4,00	34	0,31	**13**		
14	1	Zirbe	4,00	49	0,65	**14**		
15	1	Zirbe	4,00	36	0,34	**15**		
16	1	Zirbe	4,00	36	0,34	**16**		
17	1	Zirbe	4,00	34	0,31	**17**		
18	1	Zirbe	4,00	32	0,27	**18**		
19	1	Zirbe	4,00	43	0,50	**19**		
20	1	Zirbe	5,00	40	0,54	**20**		
21	1	Zirbe	5,00	38	0,48	**21**		
22	1	Zirbe	4,00	54	0,80	**22**		
23	1	Zirbe	5,00	41	0,57	**23**		
24	1	Lärche	5,00	60	1,12	**24**		
25	1	Lärche	5,00	54	0,90	**25**		
26	1	Fichte	5,00	47	0,77	**26**		
27	1	Fichte	4,00	42	0,49	**27**		
28	1	Tanne	6,00	46	0,87	**28**		
29	1	Fichte	5,00	41	0,59	**29**		
30	1	Lärche	5,00	60	1,12	**30**		
31	1	Tanne	6,00	53	1,16	**31**		
32	1	Fichte	5,00	55	1,07	**32**		
33	1	Fichte	4,00	52	0,76	**33**		
34	1	Fichte	4,00	60	1,02	**34**		
35	1	Fichte	5,00	50	0,88	**35**		
36	1	Tanne	5,00	61	1,28	**36**		

Bieter .....

Losverzeichnis
11. Wertholzsubmission 2024

Los Nr	Anzahl	Baumart	Länge m	Durchmesser cm mR	FMO	Los Nr	Gebot Euro/FMO	Bemerkung
37	1	Fichte	5,00	39	0,53	**37**		
38	1	Fichte	5,00	42	0,62	**38**		
39	1	Tanne	4,00	58	0,92	**39**		
40	1	Lärche	5,00	79	1,94	**40**		
41	1	Lärche	4,00	68	1,15	**41**		
42	1	Tanne	4,00	64	1,13	**42**		
43	1	Tanne	4,00	71	1,39	**43**		
44	1	Tanne	4,00	64	1,13	**44**		
45	1	Tanne	5,00	61	1,28	**45**		
46	1	Tanne	5,00	56	1,08	**46**		
47	1	Tanne	5,00	55	1,04	**47**		
48	1	Tanne	4,00	52	0,74	**48**		
49	1	Fichte	5,00	64	1,45	**49**		
50	1	Fichte	5,00	66	1,55	**50**		
51	1	Fichte	5,00	62	1,36	**51**		
52	1	Lärche	5,00	45	0,62	**52**		
53	1	Lärche	5,00	49	0,74	**53**		
54	1	Lärche	5,00	55	0,94	**54**		
55	1	Lärche	5,00	40	0,49	**55**		
56	1	Lärche	5,00	58	1,04	**56**		
57	1	Lärche	5,00	56	0,97	**57**		
58	1	Lärche	5,00	59	1,08	**58**		
59	1	Lärche	5,00	55	0,94	**59**		
60	1	Lärche	5,00	56	0,97	**60**		
61	1	Lärche	5,00	44	0,60	**61**		
62	1	Lärche	4,00	71	1,25	**62**		
63	1	Lärche	4,00	70	1,22	**63**		
64	1	Lärche	4,00	62	0,96	**64**		
65	1	Lärche	4,00	56	0,78	**65**		
66	1	Lärche	4,00	57	0,81	**66**		
67	1	Lärche	4,00	55	0,75	**67**		
68	1	Lärche	4,00	47	0,54	**68**		
69	1	Lärche	4,00	54	0,72	**69**		
70	1	Lärche	4,00	68	1,15	**70**		
71	1	Lärche	4,00	54	0,72	**71**		
72	1	Lärche	4,00	51	0,64	**72**		

Bieter .....

Losverzeichnis
11. Wertholzsubmission 2024

Los Nr	Anzahl	Baumart	Länge m	Durchmesser cm mR	FMO	Los Nr	Gebot Euro/FMO	Bemerkung
73	1	Lärche	4,00	59	0,86	**73**		
74	1	Lärche	4,00	48	0,57	**74**		
75	1	Lärche	4,00	48	0,57	**75**		
76	1	Lärche	4,00	63	0,99	**76**		
77	1	Lärche	4,00	57	0,81	**77**		
78	1	Lärche	4,00	57	0,81	**78**		
79	1	Lärche	4,00	60	0,89	**79**		
80	1	Lärche	4,00	67	1,12	**80**		
81	1	Lärche	4,00	56	0,78	**81**		
82	1	Lärche	4,00	56	0,78	**82**		
83	1	Lärche	4,00	57	0,81	**83**		
84	1	Lärche	4,00	59	0,86	**84**		
85	1	Fichte	5,00	49	0,84	**85**		
86	1	Tanne	5,00	59	1,20	**86**		
87	1	Fichte	5,00	58	1,19	**87**		
88	1	Fichte	4,90	60	1,25	**88**		
89	1	Fichte	5,00	61	1,32	**89**		
90	1	Fichte	5,00	53	0,99	**90**		
91	1	Fichte	5,00	65	1,50	**91**		
92	1	Fichte	5,00	44	0,68	**92**		
93	1	Fichte	5,00	74	1,95	**93**		
94	1	Tanne	5,00	64	1,41	**94**		
95	1	Fichte	5,00	56	1,11	**95**		
96	1	Fichte	5,00	50	0,88	**96**		
97	1	Fichte	5,00	57	1,15	**97**		
98	1	Fichte	5,00	57	1,15	**98**		
99	1	Fichte	5,00	67	1,60	**99**		
100	1	Fichte	5,00	59	1,23	**100**		
101	1	Fichte	5,00	62	1,36	**101**		
102	1	Fichte	5,00	45	0,71	**102**		
103	1	Fichte	5,00	70	1,75	**103**		
104	1	Fichte	5,00	70	1,75	**104**		
105	1	Fichte	5,00	49	0,84	**105**		
106	1	Fichte	5,00	46	0,74	**106**		
107	1	Fichte	5,00	53	0,99	**107**		
108	1	Fichte	5,00	48	0,81	**108**		

Bieter .....

Losverzeichnis
11. Wertholzsubmission 2024

Los Nr	Anzahl	Baumart	Länge m	Durchmesser cm mR	FMO	Los Nr	Gebot Euro/FMO	Bemerkung
109	1	Fichte	5,00	63	1,41	**109**		
110	1	Fichte	5,00	69	1,70	**110**		
111	1	Fichte	5,00	70	1,75	**111**		
112	1	Fichte	5,00	45	0,71	**112**		
113	1	Fichte	5,00	54	1,03	**113**		
114	1	Fichte	5,00	45	0,71	**114**		
115	1	Fichte	5,00	44	0,68	**115**		
116	1	Fichte	5,00	50	0,88	**116**		
117	1	Fichte	5,00	51	0,91	**117**		
118	1	Fichte	5,00	62	1,36	**118**		
119	1	Fichte	5,00	50	0,88	**119**		
120	1	Fichte	5,00	50	0,88	**120**		
121	1	Fichte	5,00	48	0,81	**121**		
122	1	Fichte	5,00	48	0,81	**122**		
123	1	Fichte	5,00	58	1,19	**123**		
124	1	Fichte	5,00	48	0,81	**124**		
125	1	Fichte	5,00	44	0,68	**125**		
126	1	Fichte	5,00	53	0,99	**126**		
127	1	Fichte	5,00	52	0,95	**127**		
128	1	Fichte	5,00	63	1,41	**128**		
129	1	Fichte	5,00	54	1,03	**129**		
130	1	Fichte	5,00	55	1,07	**130**		
131	1	Fichte	5,00	47	0,77	**131**		
132	1	Fichte	5,00	53	0,99	**132**		
133	1	Fichte	5,00	66	1,55	**133**		
134	1	Fichte	5,00	43	0,65	**134**		
135	1	Fichte	5,00	51	0,91	**135**		
136	1	Fichte	5,00	49	0,84	**136**		
137	1	Fichte	5,00	48	0,81	**137**		
138	1	Fichte	5,00	48	0,81	**138**		
139	1	Fichte	5,00	66	1,55	**139**		
140	1	Fichte	5,00	50	0,88	**140**		
141	1	Fichte	5,00	74	1,95	**141**		
142	1	Fichte	5,00	68	1,65	**142**		
143	1	Fichte	5,00	71	1,80	**143**		
144	1	Fichte	5,00	64	1,45	**144**		

Bieter .....

Losverzeichnis
11. Wertholzsubmission 2024

Los Nr	Anzahl	Baumart	Länge m	Durchmesser cm mR	FMO	Los Nr	Gebot Euro/FMO	Bemerkung
145	1	Fichte	5,00	62	1,36	**145**		
146	1	Fichte	5,00	57	1,15	**146**		
147	1	Fichte	5,00	61	1,32	**147**		
148	1	Fichte	5,00	55	1,07	**148**		
149	1	Fichte	5,00	54	1,03	**149**		
150	1	Fichte	5,00	48	0,81	**150**		
151	1	Fichte	5,00	42	0,62	**151**		
152	1	Fichte	5,00	44	0,68	**152**		
153	1	Fichte	5,00	46	0,74	**153**		
154	1	Fichte	5,00	54	1,03	**154**		
155	1	Fichte	5,00	52	0,95	**155**		
156	1	Fichte	5,00	71	1,80	**156**		
157	1	Fichte	5,00	68	1,65	**157**		
158	1	Fichte	5,00	81	2,35	**158**		Haselfichte
159	1	Fichte	5,00	50	0,88	**159**		
160	1	Fichte	2,50	78	1,08	**160**		Haselfichte 2.Bloch
161	1	Fichte	5,00	68	1,65	**161**		
162	1	Fichte	5,00	61	1,32	**162**		
163	1	Fichte	5,00	55	1,07	**163**		
164	1	Fichte	5,00	66	1,55	**164**		
165	1	Fichte	4,00	46	0,59	**165**		
166	1	Fichte	4,00	59	0,98	**166**		
167	1	Fichte	4,00	65	1,20	**167**		
168	1	Fichte	4,00	52	0,76	**168**		
169	1	Fichte	4,00	52	0,76	**169**		
170	1	Fichte	4,00	51	0,73	**170**		
171	1	Fichte	5,00	48	0,81	**171**		
172	1	Fichte	5,00	63	1,41	**172**		
173	1	Fichte	5,00	63	1,41	**173**		
174	1	Fichte	5,00	46	0,74	**174**		
175	1	Fichte	4,00	72	1,48	**175**		
176	1	Fichte	5,00	55	1,07	**176**		
177	1	Fichte	5,00	64	1,45	**177**		
178	1	Fichte	4,00	54	0,82	**178**		
179	1	Fichte	5,00	43	0,65	**179**		
180	1	Fichte	5,00	59	1,23	**180**		

Bieter .....

Losverzeichnis
11. Wertholzsubmission 2024

Los Nr	Anzahl	Baumart	Länge m	Durchmesser cm mR	FMO	Los Nr	Gebot Euro/FMO	Bemerkung
181	1	Fichte	5,00	60	1,27	**181**		
182	1	Fichte	5,00	59	1,23	**182**		
183	1	Fichte	4,00	57	0,92	**183**		
184	1	Fichte	5,00	61	1,32	**184**		
185	1	Fichte	5,00	62	1,36	**185**		
186	1	Fichte	5,00	57	1,15	**186**		
187	1	Fichte	5,00	51	0,91	**187**		
188	1	Fichte	5,00	55	1,07	**188**		
189	1	Fichte	5,00	57	1,15	**189**		
190	1	Fichte	5,00	58	1,19	**190**		
191	1	Fichte	5,00	61	1,32	**191**		
192	1	Fichte	4,00	58	0,95	**192**		
193	1	Fichte	4,00	62	1,09	**193**		
194	1	Fichte	4,00	69	1,36	**194**		
195	1	Fichte	5,00	58	1,19	**195**		
196	1	Fichte	4,00	73	1,52	**196**		
197	1	Fichte	4,00	77	1,69	**197**		
198	1	Fichte	4,00	67	1,28	**198**		
199	1	Fichte	4,00	65	1,20	**199**		
200	1	Fichte	4,00	64	1,16	**200**		
201	1	Fichte	4,00	62	1,09	**201**		
202	1	Fichte	5,00	53	0,99	**202**		
203	1	Fichte	5,00	50	0,88	**203**		
204	1	Fichte	5,00	50	0,88	**204**		
205	1	Fichte	5,00	59	1,23	**205**		
206	1	Fichte	5,00	50	0,88	**206**		
207	1	Fichte	5,00	49	0,84	**207**		
208	1	Fichte	5,00	49	0,84	**208**		
209	1	Fichte	5,00	56	1,11	**209**		
210	1	Fichte	5,00	61	1,32	**210**		
211	1	Fichte	5,00	51	0,91	**211**		
212	1	Fichte	5,00	49	0,84	**212**		
213	1	Fichte	5,00	52	0,95	**213**		
214	1	Fichte	5,00	52	0,95	**214**		
215	1	Fichte	5,00	49	0,84	**215**		
216	1	Fichte	5,00	60	1,27	**216**		

Bieter .....

Losverzeichnis
11. Wertholzsubmission 2024

Los Nr	Anzahl	Baumart	Länge m	Durchmesser cm mR	FMO	Los Nr	Gebot Euro/FMO	Bemerkung
217	1	Fichte	5,00	50	0,88	**217**		
218	1	Fichte	5,00	52	0,95	**218**		
219	1	Fichte	5,00	50	0,88	**219**		
220	1	Fichte	5,00	48	0,81	**220**		
221	1	Fichte	5,00	43	0,65	**221**		
222	1	Fichte	5,00	63	1,41	**222**		
223	1	Tanne	5,00	55	1,04	**223**		
224	1	Fichte	4,00	63	1,13	**224**		
225	1	Fichte	4,00	73	1,52	**225**		
226	1	Fichte	4,00	59	0,98	**226**		
227	1	Fichte	4,00	54	0,82	**227**		
228	1	Fichte	4,00	63	1,13	**228**		
229	1	Fichte	4,00	52	0,76	**229**		
230	1	Fichte	4,00	56	0,88	**230**		
231	1	Fichte	5,00	65	1,50	**231**		
232	1	Fichte	5,00	61	1,32	**232**		
233	1	Fichte	5,00	59	1,23	**233**		
234	1	Fichte	5,00	55	1,07	**234**		
235	1	Fichte	5,00	52	0,95	**235**		
236	1	Fichte	5,00	59	1,23	**236**		
237	1	Fichte	5,00	62	1,36	**237**		
238	1	Fichte	5,00	68	1,65	**238**		
239	1	Zirbe	4,00	62	1,06	**239**		
240	1	Zirbe	4,00	47	0,60	**240**		
241	1	Zirbe	5,00	33	0,36	**241**		
242	1	Zirbe	5,00	35	0,41	**242**		
243	1	Zirbe	3,50	43	0,44	**243**		
244	1	Zirbe	4,00	41	0,45	**244**		
245	1	Zirbe	4,00	42	0,48	**245**		
246	1	Zirbe	4,00	34	0,31	**246**		
247	1	Zirbe	3,50	61	0,90	**247**		
248	1	Zirbe	4,00	45	0,55	**248**		
249	1	Zirbe	4,00	38	0,39	**249**		
250	1	Zirbe	4,00	50	0,68	**250**		
251	1	Zirbe	4,00	44	0,52	**251**		
252	1	Zirbe	4,00	51	0,71	**252**		

Bieter .....

Losverzeichnis
11. Wertholzsubmission 2024

Los Nr	Anzahl	Baumart	Länge m	Durchmesser cm mR	FMO	Los Nr	Gebot Euro/FMO	Bemerkung
253	1	Zirbe	4,00	46	0,57	**253**		
254	1	Zirbe	4,00	45	0,55	**254**		
255	1	Zirbe	4,00	39	0,41	**255**		
256	1	Zirbe	4,00	66	1,21	**256**		
257	1	Zirbe	4,00	44	0,52	**257**		
258	1	Zirbe	3,50	47	0,52	**258**		
259	1	Zirbe	5,00	34	0,38	**259**		
260	1	Zirbe	4,00	50	0,68	**260**		
261	1	Zirbe	4,00	50	0,68	**261**		
262	1	Zirbe	4,00	37	0,36	**262**		
263	1	Zirbe	4,00	48	0,63	**263**		
264	1	Zirbe	4,00	42	0,48	**264**		
265	1	Zirbe	5,00	38	0,48	**265**		
266	1	Zirbe	4,00	39	0,41	**266**		
267	1	Zirbe	4,00	54	0,80	**267**		
268	1	Zirbe	4,00	57	0,90	**268**		
269	1	Zirbe	4,00	44	0,52	**269**		
270	1	Zirbe	4,00	63	1,10	**270**		
271	1	Zirbe	4,00	48	0,63	**271**		
272	1	Zirbe	4,00	36	0,34	**272**		
273	1	Zirbe	4,00	49	0,65	**273**		
274	1	Zirbe	4,00	38	0,39	**274**		
275	1	Zirbe	4,00	34	0,31	**275**		
276	1	Zirbe	4,00	54	0,80	**276**		
277	1	Zirbe	5,00	35	0,41	**277**		
278	1	Zirbe	4,00	42	0,48	**278**		
279	1	Zirbe	4,00	39	0,41	**279**		
280	1	Zirbe	4,00	47	0,60	**280**		
281	1	Zirbe	4,00	50	0,68	**281**		
282	1	Zirbe	4,00	45	0,55	**282**		
283	1	Zirbe	4,00	49	0,65	**283**		
284	1	Zirbe	4,00	42	0,48	**284**		
285	1	Lärche	5,00	38	0,44	**285**		
286	1	Lärche	5,00	38	0,44	**286**		
287	1	Lärche	5,00	50	0,77	**287**		
288	1	Lärche	5,00	44	0,60	**288**		

Bieter .....

Losverzeichnis
11. Wertholzsubmission 2024

Los Nr	Anzahl	Baumart	Länge m	Durchmesser cm mR	FMO	Los Nr	Gebot Euro/FMO	Bemerkung
289	1	Lärche	5,00	37	0,42	**289**		
290	1	Lärche	5,00	54	0,90	**290**		
291	1	Lärche	5,00	45	0,62	**291**		
292	1	Lärche	5,00	40	0,49	**292**		
293	1	Lärche	5,00	42	0,54	**293**		
294	1	Lärche	4,00	40	0,39	**294**		
295	1	Lärche	5,00	50	0,77	**295**		
296	1	Lärche	5,00	53	0,87	**296**		
297	1	Lärche	5,00	43	0,57	**297**		
298	1	Lärche	5,00	36	0,40	**298**		
299	1	Lärche	4,00	40	0,39	**299**		
300	1	Lärche	4,00	34	0,28	**300**		
301	1	Lärche	5,00	36	0,40	**301**		
302	1	Lärche	4,00	46	0,52	**302**		
303	1	Lärche	4,00	46	0,52	**303**		
304	1	Lärche	4,00	49	0,59	**304**		
305	1	Lärche	4,00	75	1,40	**305**		
306	1	Lärche	4,00	52	0,67	**306**		
307	1	Lärche	4,00	42	0,43	**307**		
308	1	Lärche	5,00	47	0,68	**308**		
309	1	Lärche	5,00	48	0,71	**309**		
310	1	Lärche	4,00	51	0,64	**310**		
311	1	Lärche	4,00	51	0,64	**311**		
312	1	Lärche	4,00	43	0,45	**312**		
313	1	Lärche	4,00	46	0,52	**313**		
314	1	Lärche	4,00	48	0,57	**314**		
315	1	Lärche	4,00	41	0,41	**315**		
316	1	Lärche	4,00	43	0,45	**316**		
317	1	Lärche	5,00	41	0,52	**317**		
318	1	Lärche	4,00	46	0,52	**318**		
319	1	Lärche	4,00	46	0,52	**319**		
320	1	Lärche	4,00	47	0,54	**320**		
321	1	Lärche	4,00	49	0,59	**321**		
322	1	Lärche	4,00	55	0,75	**322**		
323	1	Lärche	4,00	48	0,57	**323**		
324	1	Lärche	4,00	45	0,50	**324**		

Bieter .....

Losverzeichnis
11. Wertholzsubmission 2024

Los Nr	Anzahl	Baumart	Länge m	Durchmesser cm mR	FMO	Los Nr	Gebot Euro/FMO	Bemerkung
325	1	Lärche	4,00	47	0,54	**325**		
326	1	Lärche	4,00	55	0,75	**326**		
327	1	Lärche	5,00	48	0,71	**327**		
328	1	Lärche	4,00	56	0,78	**328**		
329	1	Lärche	4,00	65	1,05	**329**		
330	1	Lärche	4,00	55	0,75	**330**		
331	1	Lärche	5,00	39	0,47	**331**		
332	1	Lärche	4,00	47	0,54	**332**		
333	1	Lärche	4,00	60	0,89	**333**		
334	1	Lärche	4,00	49	0,59	**334**		
335	1	Lärche	4,00	48	0,57	**335**		
336	1	Lärche	4,00	44	0,48	**336**		
337	1	Lärche	4,00	53	0,69	**337**		
338	1	Lärche	4,00	42	0,43	**338**		
339	1	Lärche	4,00	56	0,78	**339**		
340	1	Lärche	4,00	40	0,39	**340**		
341	1	Lärche	4,00	43	0,45	**341**		
342	1	Lärche	4,00	45	0,50	**342**		
343	1	Lärche	4,00	41	0,41	**343**		
344	1	Lärche	4,00	43	0,45	**344**		
345	1	Lärche	4,00	63	0,99	**345**		
346	1	Lärche	4,00	39	0,37	**346**		
347	1	Lärche	4,00	46	0,52	**347**		
348	1	Lärche	5,00	42	0,54	**348**		
349	1	Lärche	4,00	50	0,62	**349**		
350	1	Lärche	4,00	56	0,78	**350**		
351	1	Lärche	4,00	39	0,37	**351**		
352	1	Lärche	4,00	61	0,92	**352**		
353	1	Lärche	4,00	49	0,59	**353**		
354	1	Lärche	4,00	56	0,78	**354**		
355	1	Lärche	4,00	46	0,52	**355**		
356	1	Lärche	4,00	42	0,43	**356**		
357	1	Lärche	5,00	47	0,68	**357**		
358	1	Lärche	4,00	43	0,45	**358**		
359	1	Lärche	4,00	46	0,52	**359**		
360	1	Lärche	5,00	53	0,87	**360**		

Bieter .....

Losverzeichnis
11. Wertholzsubmission 2024

Los Nr	Anzahl	Baumart	Länge m	Durchmesser cm mR	FMO	Los Nr	Gebot Euro/FMO	Bemerkung
361	1	Lärche	5,00	58	1,04	**361**		
362	1	Lärche	5,00	44	0,60	**362**		
363	1	Lärche	4,00	62	0,96	**363**		
364	1	Lärche	5,00	44	0,60	**364**		
365	1	Lärche	5,00	45	0,62	**365**		
366	1	Lärche	5,00	51	0,80	**366**		
367	1	Lärche	5,00	51	0,80	**367**		
368	1	Lärche	4,00	56	0,78	**368**		
369	1	Lärche	4,00	57	0,81	**369**		
370	1	Lärche	5,00	49	0,74	**370**		
371	1	Lärche	5,00	44	0,60	**371**		
372	1	Lärche	5,00	48	0,71	**372**		
373	1	Lärche	5,00	50	0,77	**373**		
374	1	Lärche	5,00	43	0,57	**374**		
375	1	Lärche	5,00	47	0,68	**375**		
376	1	Lärche	5,00	45	0,62	**376**		
377	1	Lärche	5,00	43	0,57	**377**		
378	1	Fichte	5,00	50	0,88	**378**		
379	1	Fichte	5,00	52	0,95	**379**		
380	1	Fichte	5,00	55	1,07	**380**		
381	1	Fichte	5,00	60	1,27	**381**		
382	1	Fichte	5,00	53	0,99	**382**		
383	1	Fichte	5,00	55	1,07	**383**		
384	1	Lärche	5,00	48	0,71	**384**		
385	1	Fichte	5,00	51	0,91	**385**		
386	1	Fichte	5,00	55	1,07	**386**		
387	1	Fichte	5,00	60	1,27	**387**		
388	1	Fichte	5,00	60	1,27	**388**		
389	1	Lärche	5,00	53	0,87	**389**		
390	1	Lärche	4,00	45	0,50	**390**		
391	1	Lärche	5,00	38	0,44	**391**		
392	1	Lärche	4,00	54	0,72	**392**		
393	1	Lärche	5,00	44	0,60	**393**		
394	1	Lärche	4,00	36	0,32	**394**		
395	1	Lärche	5,00	47	0,68	**395**		
396	1	Lärche	5,00	53	0,87	**396**		

Bieter .....

Losverzeichnis
11. Wertholzsubmission 2024

Los Nr	Anzahl	Baumart	Länge m	Durchmesser cm mR	FMO	Los Nr	Gebot Euro/FMO	Bemerkung
397	1	Lärche	5,00	42	0,54	**397**		
398	1	Lärche	4,00	43	0,45	**398**		
399	1	Tanne	3,50	89	1,92	**399**		
400	1	Tanne	4,00	84	1,95	**400**		
401	1	Fichte	4,00	60	1,02	**401**		
402	1	Tanne	5,00	56	1,08	**402**		
403	1	Tanne	5,00	58	1,16	**403**		
404	1	Tanne	5,00	50	0,86	**404**		
405	1	Tanne	5,00	44	0,66	**405**		
406	1	Fichte	5,00	42	0,62	**406**		
407	1	Tanne	5,00	44	0,66	**407**		
408	1	Fichte	5,00	42	0,62	**408**		
409	1	Fichte	5,00	50	0,88	**409**		
410	1	Fichte	5,00	49	0,84	**410**		
411	1	Fichte	5,00	61	1,32	**411**		
412	1	Fichte	5,00	72	1,85	**412**		
413	1	Fichte	5,00	75	2,01	**413**		
414	1	Fichte	5,00	66	1,55	**414**		
415	1	Fichte	5,00	58	1,19	**415**		
416	1	Fichte	5,00	44	0,68	**416**		
417	1	Fichte	5,00	53	0,99	**417**		
418	1	Tanne	5,00	67	1,55	**418**		
419	1	Fichte	5,00	81	2,35	**419**		
420	1	Tanne	5,00	79	2,16	**420**		
421	1	Fichte	5,00	65	1,50	**421**		
422	1	Fichte	4,00	54	0,82	**422**		
423	1	Fichte	4,00	48	0,65	**423**		
424	1	Fichte	5,00	59	1,23	**424**		
425	1	Fichte	5,00	53	0,99	**425**		
426	1	Fichte	5,00	53	0,99	**426**		
427	1	Fichte	5,00	58	1,19	**427**		
428	1	Fichte	5,00	60	1,27	**428**		
429	1	Fichte	5,00	68	1,65	**429**		
430	1	Fichte	5,00	61	1,32	**430**		
431	1	Fichte	5,00	67	1,60	**431**		
432	1	Fichte	5,00	48	0,81	**432**		

Bieter .....

Losverzeichnis
11. Wertholzsubmission 2024

Los Nr	Anzahl	Baumart	Länge m	Durchmesser cm mR	FMO	Los Nr	Gebot Euro/FMO	Bemerkung
433	1	Fichte	5,00	59	1,23	**433**		
434	1	Fichte	5,00	53	0,99	**434**		
435	1	Fichte	5,00	73	1,90	**435**		
436	1	Fichte	5,00	65	1,50	**436**		
437	1	Fichte	5,00	81	2,35	**437**		
438	1	Fichte	5,00	63	1,41	**438**		
439	1	Fichte	5,00	73	1,90	**439**		
440	1	Fichte	5,00	63	1,41	**440**		
441	1	Fichte	5,00	68	1,65	**441**		
442	1	Fichte	5,00	62	1,36	**442**		
443	1	Fichte	5,00	70	1,75	**443**		
444	1	Fichte	5,00	73	1,90	**444**		
445	1	Fichte	5,00	70	1,75	**445**		
446	1	Fichte	5,00	58	1,19	**446**		
447	1	Fichte	5,00	62	1,36	**447**		
448	1	Fichte	5,00	59	1,23	**448**		
449	1	Fichte	4,00	57	0,92	**449**		
450	1	Fichte	5,00	57	1,15	**450**		
451	1	Fichte	5,00	57	1,15	**451**		
452	1	Fichte	5,00	52	0,95	**452**		
453	1	Fichte	5,00	67	1,60	**453**		
454	1	Fichte	5,00	64	1,45	**454**		
455	1	Lärche	5,00	52	0,84	**455**		
456	1	Lärche	5,00	46	0,65	**456**		
457	1	Lärche	5,00	52	0,84	**457**		
458	1	Lärche	5,00	48	0,71	**458**		
459	1	Lärche	5,00	50	0,77	**459**		
460	1	Lärche	4,00	68	1,15	**460**		
461	1	Lärche	4,00	88	1,93	**461**		
462	1	Lärche	4,00	54	0,72	**462**		
463	1	Fichte	5,00	72	1,85	**463**		
464	1	Fichte	5,00	66	1,55	**464**		
465	1	Fichte	5,00	61	1,32	**465**		
466	1	Fichte	5,00	65	1,50	**466**		
467	1	Fichte	5,00	77	2,12	**467**		
468	1	Fichte	5,00	60	1,27	**468**		

Bieter .....

Losverzeichnis
11. Wertholzsubmission 2024

Los Nr	Anzahl	Baumart	Länge m	Durchmesser cm mR	FMO	Los Nr	Gebot Euro/FMO	Bemerkung
469	1	Fichte	5,00	73	1,90	**469**		
470	1	Fichte	5,00	65	1,50	**470**		
471	1	Tanne	5,00	64	1,41	**471**		
472	1	Tanne	5,00	59	1,20	**472**		
473	1	Tanne	5,00	56	1,08	**473**		
474	1	Tanne	5,00	55	1,04	**474**		
475	1	Fichte	5,00	64	1,45	**475**		
476	1	Tanne	5,00	66	1,50	**476**		
477	1	Tanne	5,00	60	1,24	**477**		
478	1	Fichte	5,00	71	1,80	**478**		
479	1	Tanne	5,00	72	1,79	**479**		
480	1	Tanne	5,00	83	2,38	**480**		
481	1	Tanne	5,00	78	2,10	**481**		
482	1	Tanne	5,00	58	1,16	**482**		
483	1	Tanne	5,00	74	1,89	**483**		
484	1	Tanne	5,00	64	1,41	**484**		
485	1	Tanne	5,00	63	1,36	**485**		
486	1	Tanne	5,00	70	1,69	**486**		
487	1	Tanne	5,00	68	1,59	**487**		
488	1	Tanne	5,00	68	1,59	**488**		
489	1	Tanne	5,00	65	1,45	**489**		
490	1	Tanne	5,00	69	1,64	**490**		
491	1	Tanne	5,00	70	1,69	**491**		
492	1	Tanne	4,00	60	0,99	**492**		
493	1	Tanne	5,00	52	0,93	**493**		
494	1	Tanne	4,00	48	0,63	**494**		
495	1	Tanne	5,00	52	0,93	**495**		
496	1	Tanne	4,50	50	0,77	**496**		
497	1	Tanne	4,50	58	1,04	**497**		
498	1	Tanne	5,00	52	0,93	**498**		
499	1	Lärche	5,00	89	2,47	**499**		
500	1	Lärche	4,00	72	1,29	**500**		
501	1	Lärche	5,00	53	0,87	**501**		
502	1	Lärche	4,00	45	0,50	**502**		
503	1	Lärche	5,00	50	0,77	**503**		
504	1	Lärche	4,00	61	0,92	**504**		

Bieter .....

Losverzeichnis
11. Wertholzsubmission 2024

Los Nr	Anzahl	Baumart	Länge m	Durchmesser cm mR	FMO	Los Nr	Gebot Euro/FMO	Bemerkung
505	1	Zirbe	4,00	31	0,25	**505**		
506	1	Zirbe	4,00	29	0,22	**506**		
507	1	Zirbe	4,00	36	0,34	**507**		
508	1	Zirbe	4,00	29	0,22	**508**		
509	1	Zirbe	4,00	31	0,25	**509**		
510	1	Zirbe	4,00	28	0,20	**510**		
511	1	Zirbe	4,00	25	0,16	**511**		
512	1	Zirbe	4,00	30	0,23	**512**		
513	1	Zirbe	4,00	33	0,29	**513**		
514	1	Zirbe	4,00	28	0,20	**514**		
515	1	Zirbe	4,00	24	0,15	**515**		
516	1	Zirbe	4,00	27	0,19	**516**		
517	1	Zirbe	4,00	30	0,23	**517**		
518	1	Zirbe	4,00	35	0,32	**518**		
519	1	Zirbe	4,00	28	0,20	**519**		
520	1	Zirbe	4,00	27	0,19	**520**		
521	1	Zirbe	4,00	23	0,13	**521**		
522	1	Zirbe	4,00	25	0,16	**522**		
523	1	Zirbe	4,00	30	0,23	**523**		
524	1	Zirbe	4,00	32	0,27	**524**		
525	1	Zirbe	4,00	29	0,22	**525**		
526	1	Zirbe	4,00	28	0,20	**526**		
527	1	Zirbe	4,00	27	0,19	**527**		
528	1	Zirbe	4,00	34	0,31	**528**		
529	1	Zirbe	4,00	33	0,29	**529**		
530	1	Zirbe	4,00	29	0,22	**530**		
531	1	Zirbe	4,00	26	0,17	**531**		
532	1	Zirbe	4,00	29	0,22	**532**		
533	1	Zirbe	4,00	29	0,22	**533**		
534	1	Zirbe	5,00	39	0,51	**534**		
535	1	Zirbe	3,00	36	0,26	**535**		
536	1	Zirbe	5,00	49	0,82	**536**		
537	1	Zirbe	3,00	43	0,37	**537**		
538	1	Zirbe	4,00	44	0,52	**538**		
539	1	Zirbe	5,00	32	0,34	**539**		
540	1	Zirbe	4,00	52	0,74	**540**		

Bieter .....

Losverzeichnis
11. Wertholzsubmission 2024

Los Nr	Anzahl	Baumart	Länge m	Durchmesser cm mR	FMO	Los Nr	Gebot Euro/FMO	Bemerkung
541	1	Zirbe	5,00	40	0,54	**541**		
542	1	Zirbe	5,00	43	0,62	**542**		
543	1	Zirbe	5,00	38	0,48	**543**		
544	1	Zirbe	5,00	34	0,38	**544**		
545	1	Zirbe	4,00	44	0,52	**545**		
546	1	Zirbe	5,00	33	0,36	**546**		
547	1	Zirbe	5,00	39	0,51	**547**		
548	1	Zirbe	5,00	34	0,38	**548**		
549	1	Zirbe	5,00	33	0,36	**549**		
550	1	Zirbe	4,00	37	0,36	**550**		
551	1	Zirbe	4,00	45	0,55	**551**		
552	1	Zirbe	5,00	38	0,48	**552**		
553	1	Zirbe	5,00	34	0,38	**553**		
554	1	Zirbe	4,00	40	0,43	**554**		
555	1	Zirbe	5,00	42	0,60	**555**		
556	1	Zirbe	4,00	49	0,65	**556**		
557	1	Zirbe	5,00	34	0,38	**557**		
558	1	Zirbe	5,00	39	0,51	**558**		
559	1	Zirbe	4,00	40	0,43	**559**		
560	1	Zirbe	4,00	53	0,77	**560**		
561	1	Zirbe	4,00	41	0,45	**561**		
562	1	Zirbe	4,00	37	0,36	**562**		
563	1	Zirbe	4,00	45	0,55	**563**		
564	1	Zirbe	4,00	35	0,32	**564**		
565	1	Zirbe	4,00	53	0,77	**565**		
566	1	Zirbe	4,00	45	0,55	**566**		
567	1	Zirbe	4,00	39	0,41	**567**		
568	1	Zirbe	4,00	40	0,43	**568**		
569	1	Zirbe	3,00	50	0,51	**569**		
570	1	Zirbe	4,00	28	0,20	**570**		
571	1	Zirbe	4,00	21	0,11	**571**		
572	1	Zirbe	4,00	33	0,29	**572**		
573	1	Zirbe	4,00	35	0,32	**573**		
574	1	Zirbe	4,00	47	0,60	**574**		
575	1	Zirbe	4,00	27	0,19	**575**		
576	1	Zirbe	4,00	38	0,39	**576**		

Bieter .....

Losverzeichnis
11. Wertholzsubmission 2024

Los Nr	Anzahl	Baumart	Länge m	Durchmesser cm mR	FMO	Los Nr	Gebot Euro/FMO	Bemerkung
577	1	Zirbe	4,00	31	0,25	**577**		
578	1	Zirbe	5,00	36	0,43	**578**		
579	1	Zirbe	5,00	35	0,41	**579**		
580	1	Zirbe	4,00	48	0,63	**580**		
581	1	Zirbe	4,00	45	0,55	**581**		
582	1	Zirbe	4,00	45	0,55	**582**		
583	1	Zirbe	5,00	34	0,38	**583**		
584	1	Zirbe	4,00	27	0,19	**584**		
585	1	Zirbe	4,00	25	0,16	**585**		
586	1	Zirbe	4,00	32	0,27	**586**		
587	1	Zirbe	4,00	30	0,23	**587**		
588	1	Zirbe	4,00	29	0,22	**588**		
589	1	Zirbe	4,00	28	0,20	**589**		
590	1	Zirbe	4,00	27	0,19	**590**		
591	1	Zirbe	4,00	27	0,19	**591**		
592	1	Zirbe	4,00	34	0,31	**592**		
593	1	Zirbe	4,00	37	0,36	**593**		
594	1	Zirbe	4,00	31	0,25	**594**		
595	1	Zirbe	4,00	36	0,34	**595**		
596	1	Zirbe	4,00	35	0,32	**596**		
597	1	Zirbe	4,00	38	0,39	**597**		
598	1	Zirbe	4,00	39	0,41	**598**		
599	1	Zirbe	4,00	31	0,25	**599**		
600	1	Zirbe	4,50	27	0,21	**600**		
601	1	Zirbe	5,00	28	0,25	**601**		
602	1	Zirbe	4,00	26	0,17	**602**		
603	1	Zirbe	4,00	43	0,50	**603**		
604	1	Zirbe	4,00	38	0,39	**604**		
605	1	Zirbe	3,50	33	0,25	**605**		
606	1	Zirbe	4,00	28	0,20	**606**		
607	1	Zirbe	4,00	33	0,29	**607**		
608	1	Zirbe	4,00	30	0,23	**608**		
609	1	Zirbe	4,00	29	0,22	**609**		
610	1	Zirbe	4,00	31	0,25	**610**		
611	1	Zirbe	3,50	32	0,23	**611**		
612	1	Zirbe	3,00	34	0,23	**612**		

Bieter .....

Losverzeichnis
11. Wertholzsubmission 2024

Los Nr	Anzahl	Baumart	Länge m	Durchmesser cm mR	FMO	Los Nr	Gebot Euro/FMO	Bemerkung
613	1	Zirbe	4,00	49	0,65	**613**		
614	1	Zirbe	4,00	31	0,25	**614**		
615	1	Zirbe	3,50	30	0,20	**615**		
616	1	Zirbe	4,00	35	0,32	**616**		
617	1	Zirbe	4,00	34	0,31	**617**		
618	1	Zirbe	4,00	25	0,16	**618**		
619	1	Zirbe	4,00	33	0,29	**619**		
620	1	Zirbe	4,00	39	0,41	**620**		
621	1	Zirbe	3,50	29	0,19	**621**		
622	1	Zirbe	4,00	36	0,34	**622**		
623	1	Zirbe	4,00	25	0,16	**623**		
624	1	Zirbe	4,50	29	0,25	**624**		
625	1	Zirbe	4,00	38	0,39	**625**		
626	1	Zirbe	4,00	50	0,68	**626**		
627	1	Zirbe	4,00	27	0,19	**627**		
628	1	Zirbe	4,00	34	0,31	**628**		
629	1	Zirbe	4,00	30	0,23	**629**		
630	1	Zirbe	4,00	32	0,27	**630**		
631	1	Zirbe	4,00	25	0,16	**631**		
632	1	Zirbe	4,00	30	0,23	**632**		
633	1	Zirbe	4,00	25	0,16	**633**		
634	1	Zirbe	4,00	26	0,17	**634**		
635	1	Zirbe	4,00	27	0,19	**635**		
636	1	Zirbe	4,00	31	0,25	**636**		
637	1	Zirbe	4,00	31	0,25	**637**		
638	1	Zirbe	4,00	26	0,17	**638**		
639	1	Zirbe	4,00	31	0,25	**639**		
640	1	Zirbe	4,00	30	0,23	**640**		
641	1	Zirbe	4,00	29	0,22	**641**		
642	1	Zirbe	4,00	26	0,17	**642**		
643	1	Zirbe	4,00	25	0,16	**643**		
644	1	Zirbe	4,00	26	0,17	**644**		
645	1	Zirbe	4,00	31	0,25	**645**		
646	1	Zirbe	4,00	29	0,22	**646**		
647	1	Zirbe	4,00	23	0,13	**647**		
648	1	Zirbe	4,00	25	0,16	**648**		

Bieter .....

Losverzeichnis
11. Wertholzsubmission 2024

Los Nr	Anzahl	Baumart	Länge m	Durchmesser cm mR	FMO	Los Nr	Gebot Euro/FMO	Bemerkung
649	1	Zirbe	4,00	31	0,25	**649**		
650	1	Zirbe	4,00	28	0,20	**650**		
651	1	Zirbe	4,50	37	0,41	**651**		
652	1	Zirbe	4,00	34	0,31	**652**		
653	1	Zirbe	3,00	25	0,12	**653**		
654	1	Zirbe	4,00	35	0,32	**654**		
655	1	Zirbe	3,00	44	0,39	**655**		
656	1	Zirbe	4,00	33	0,29	**656**		
657	1	Zirbe	4,00	30	0,23	**657**		
658	1	Zirbe	4,00	32	0,27	**658**		
659	1	Zirbe	4,00	36	0,34	**659**		
660	1	Zirbe	4,00	39	0,41	**660**		
661	1	Zirbe	4,00	32	0,27	**661**		
662	1	Zirbe	4,00	40	0,43	**662**		
663	1	Zirbe	4,00	39	0,41	**663**		
664	1	Zirbe	4,00	48	0,63	**664**		
665	1	Zirbe	4,00	27	0,19	**665**		
666	1	Zirbe	4,00	44	0,52	**666**		
667	1	Zirbe	4,00	47	0,60	**667**		
668	1	Zirbe	4,00	34	0,31	**668**		
669	1	Zirbe	4,00	52	0,74	**669**		
670	1	Zirbe	4,00	40	0,43	**670**		
671	1	Zirbe	5,00	44	0,66	**671**		
672	1	Zirbe	3,00	36	0,26	**672**		
673	1	Zirbe	5,00	27	0,24	**673**		
674	1	Zirbe	5,00	21	0,14	**674**		
675	1	Zirbe	4,00	19	0,09	**675**		
676	1	Zirbe	5,00	38	0,48	**676**		
677	1	Zirbe	5,00	19	0,11	**677**		
678	1	Zirbe	5,00	33	0,36	**678**		
679	1	Zirbe	5,00	22	0,15	**679**		
680	1	Zirbe	4,00	23	0,13	**680**		
681	1	Zirbe	4,00	23	0,13	**681**		
682	1	Zirbe	4,00	24	0,15	**682**		
683	1	Zirbe	4,00	52	0,74	**683**		
684	1	Zirbe	5,00	41	0,57	**684**		

Bieter .....

Losverzeichnis
11. Wertholzsubmission 2024

Los Nr	Anzahl	Baumart	Länge m	Durchmesser cm mR	FMO	Los Nr	Gebot Euro/FMO	Bemerkung
685	1	Zirbe	5,00	31	0,32	**685**		
686	1	Zirbe	5,00	38	0,48	**686**		
687	1	Zirbe	5,00	37	0,46	**687**		
688	1	Zirbe	5,00	45	0,69	**688**		
689	1	Zirbe	5,00	26	0,22	**689**		
690	1	Zirbe	5,00	34	0,38	**690**		
691	1	Zirbe	5,00	31	0,32	**691**		
692	1	Zirbe	5,00	40	0,54	**692**		
693	1	Zirbe	5,00	36	0,43	**693**		
694	1	Zirbe	5,00	38	0,48	**694**		
695	1	Zirbe	5,00	25	0,20	**695**		
696	1	Zirbe	5,00	29	0,27	**696**		
697	1	Zirbe	5,00	43	0,62	**697**		
698	1	Zirbe	5,00	26	0,22	**698**		
699	1	Zirbe	4,00	23	0,13	**699**		
700	1	Lärche	5,00	40	0,49	**700**		
701	1	Lärche	5,00	53	0,87	**701**		
702	1	Lärche	5,00	49	0,74	**702**		
703	1	Lärche	5,00	48	0,71	**703**		
704	1	Lärche	5,00	42	0,54	**704**		
705	1	Lärche	5,00	44	0,60	**705**		
706	1	Lärche	5,00	48	0,71	**706**		
707	1	Lärche	5,00	41	0,52	**707**		
708	1	Lärche	5,00	49	0,74	**708**		
709	1	Lärche	5,00	42	0,54	**709**		
710	1	Lärche	5,00	49	0,74	**710**		
711	1	Lärche	5,00	47	0,68	**711**		
712	1	Lärche	5,00	47	0,68	**712**		
713	1	Lärche	5,00	49	0,74	**713**		
714	1	Lärche	5,00	50	0,77	**714**		
715	1	Lärche	5,00	47	0,68	**715**		
716	1	Lärche	5,00	44	0,60	**716**		
717	1	Lärche	5,00	44	0,60	**717**		
718	1	Lärche	5,00	59	1,08	**718**		

Bieter .....

Losverzeichnis
11. Wertholzsubmission 2024

Los Nr	*Anzahl*	*Baumart*	*Länge m*	*Durchmesser cm mR*	*FMO*	*Los Nr*	*Gebot Euro/FMO*	*Bemerkung*

....

Datum **rechtsverbindliche Unterschrift**

Firmenname .....

Firmenanschrift .....

E-Mailadresse .....

UID-Nummer .....

Bieter .....